

COMUNE DI CAVE

Piazza Giuseppe Garibaldi, 6

CILA - SUPERBONUS

PER GLI INTERVENTI DI CUI ALL'ART. 119 DEL D.L. N. 34 DEL 2020 e s.m.i.
(ai sensi dell'art. 119, comma 13-ter, del D.L. n. 34 del 2020, come modificato dall'art. 33 del D.L. n. 77 del 2021)

MANUTENZIONE STRAORDINARIA DELL'IMMOBILE
SITO IN VIA TOMMASO D'AQUINO 18, CAVE, 0033 RM, Estremi catastali: Foglio 8 P.lla 470

OGGETTO: Realizzazione di sistema a cappotto termico dei prospetti esterni, coibentazione delle coperture piane e dell'estradosso dei solai verso i locali box auto, sostituzione dei serramenti e dei generatori di calore autonomi con sistemi ibridi (pompa di calore elettrica e caldaia a condensazione), installazione di impianti fotovoltaici e sistemi di accumulo.



Oggetto elaborato: **NUOVI TIPI**
ELABORATO GRAFICO D'INQUADRAMENTO E STATO ANTE-OPERAM

- Documentazione cartografica e fotografica per l'inquadramento urbanistico-territoriale dell'immobile
- Pianimetria d'inquadramento scala 1:500
- Pianta, prospetti e sezione scala 1:100

Il tecnico:
ARCH. FRANCESCA AILANO
Via Angiolo Cassioli 51, 00169 Roma (Rm)
Tel.: 3336565514
e-mail: francescaailano.arch@gmail.com PEC: f.ailano@pec.archrm.it



Committente: CONDOMINIO VIA TOMMASO D'AQUINO 18
Amministratore: Sig. Piero Pera
Riferimenti catastali: Foglio 8 P.lla 470 Sub. 502-503-507-508-da 512 a 516-da 518 a 520-da 525 a 527

Spazio riservato all'Ufficio competente

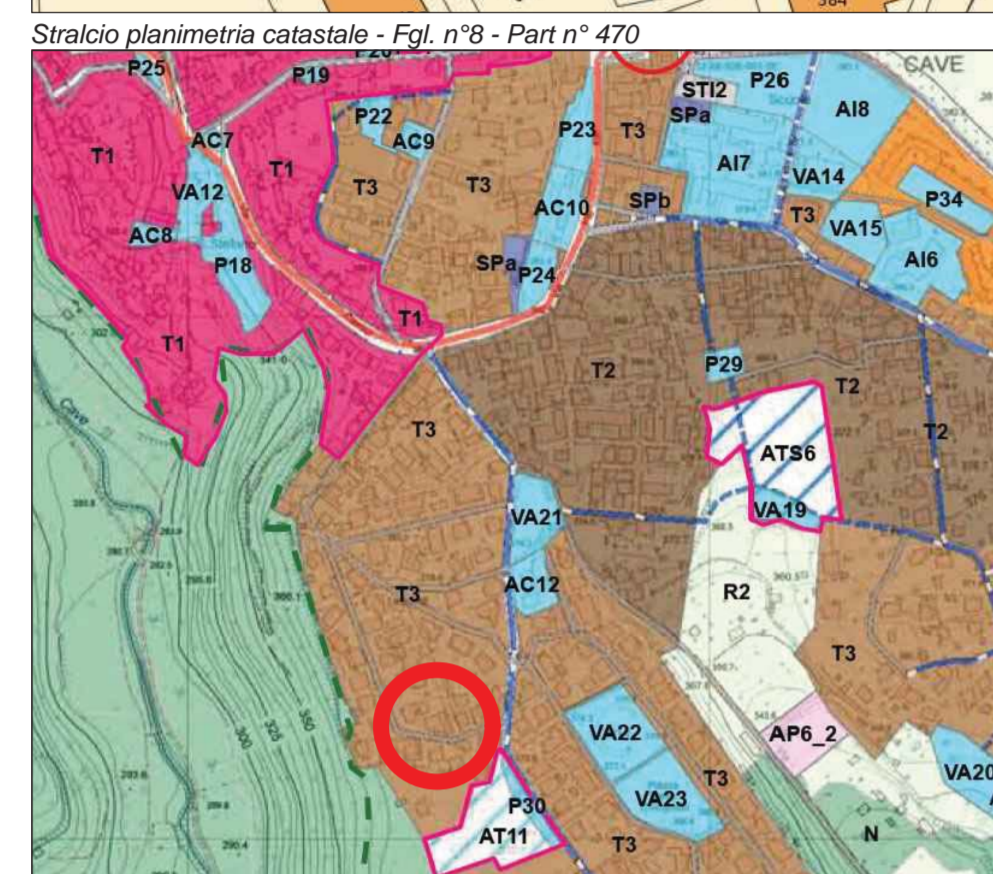
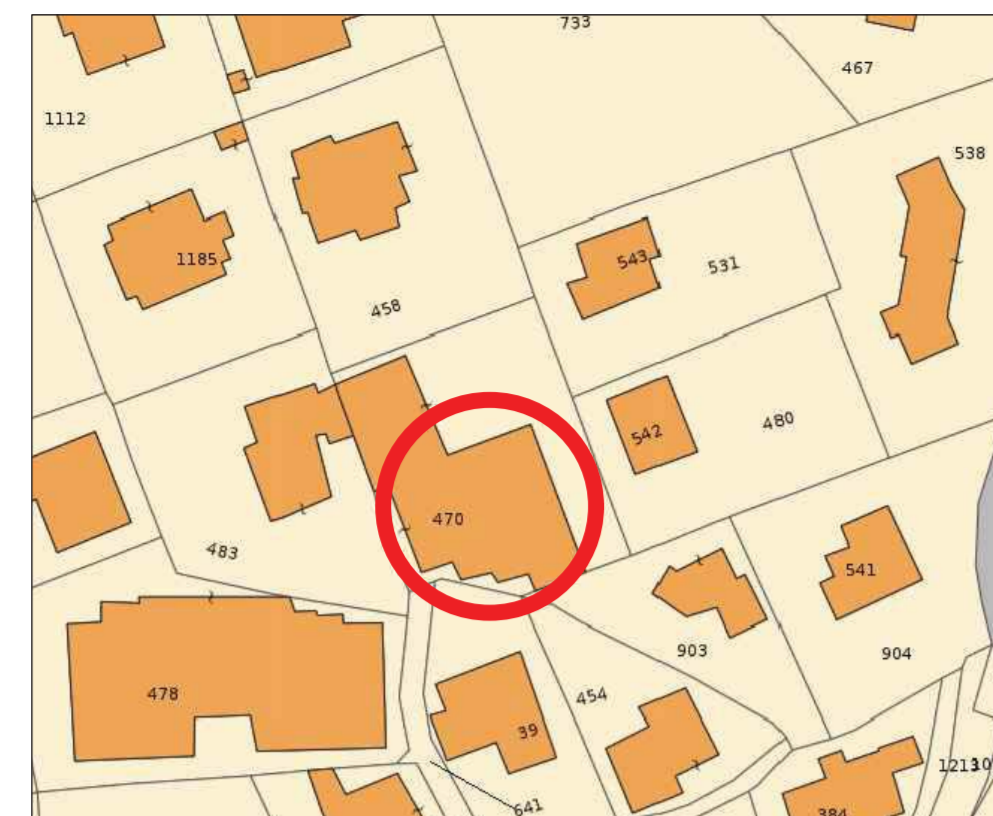

STRALCIO PPR - TAV.A
Paesaggio degli Insediamenti Urbani
Vincoli dichiarativi: Nessuno
Vincoli ricognitivi: Nessun



STRALCIO PPR - TAV.B
PAESAGGI: Paesaggio degli Insediamenti Urbani Urbanizzato

STATO ANTE OPERAM - SCALA 1:100

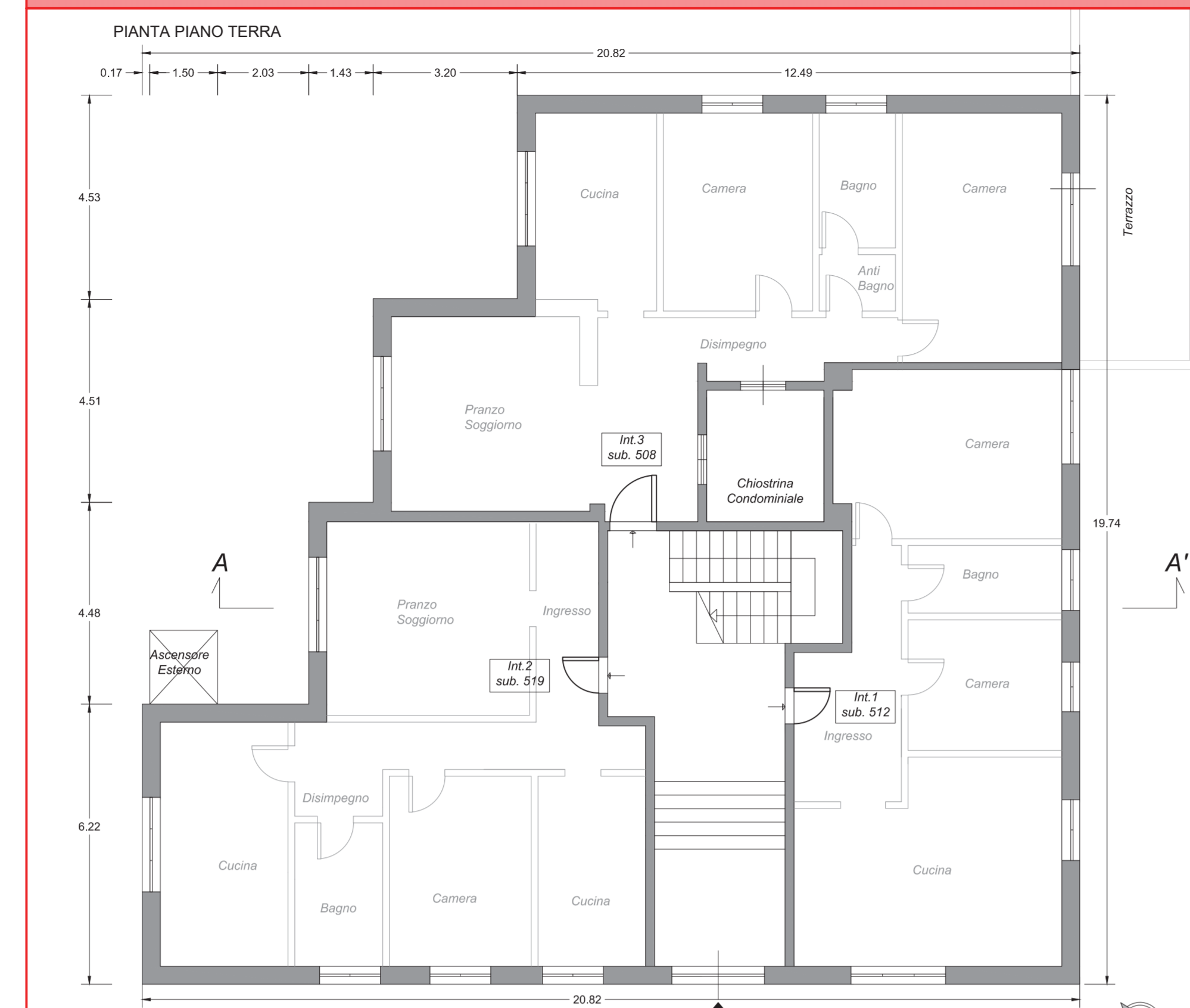

PIANTA PIANO ATTICO

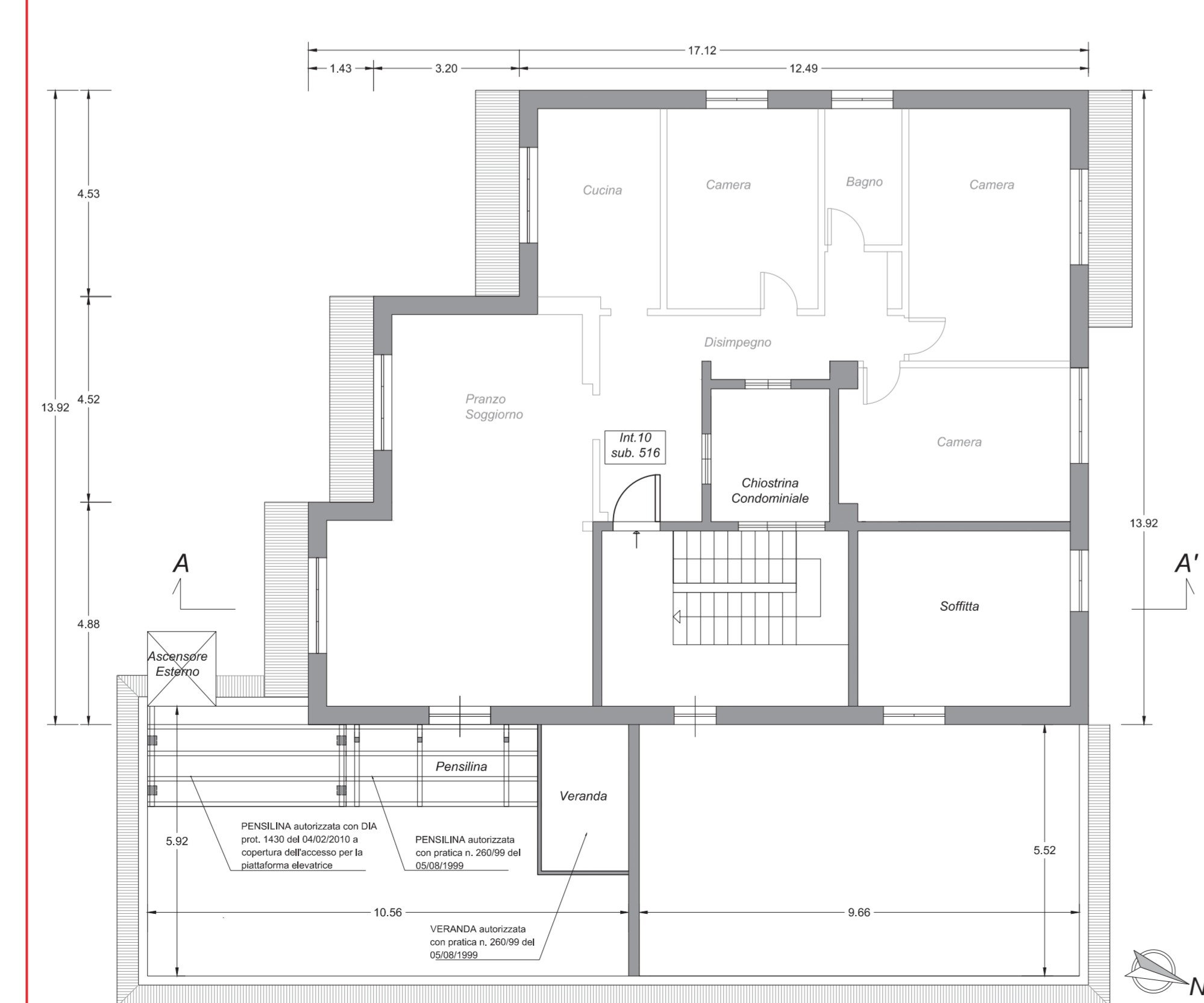

PIANTA PIANO TIPO (*)

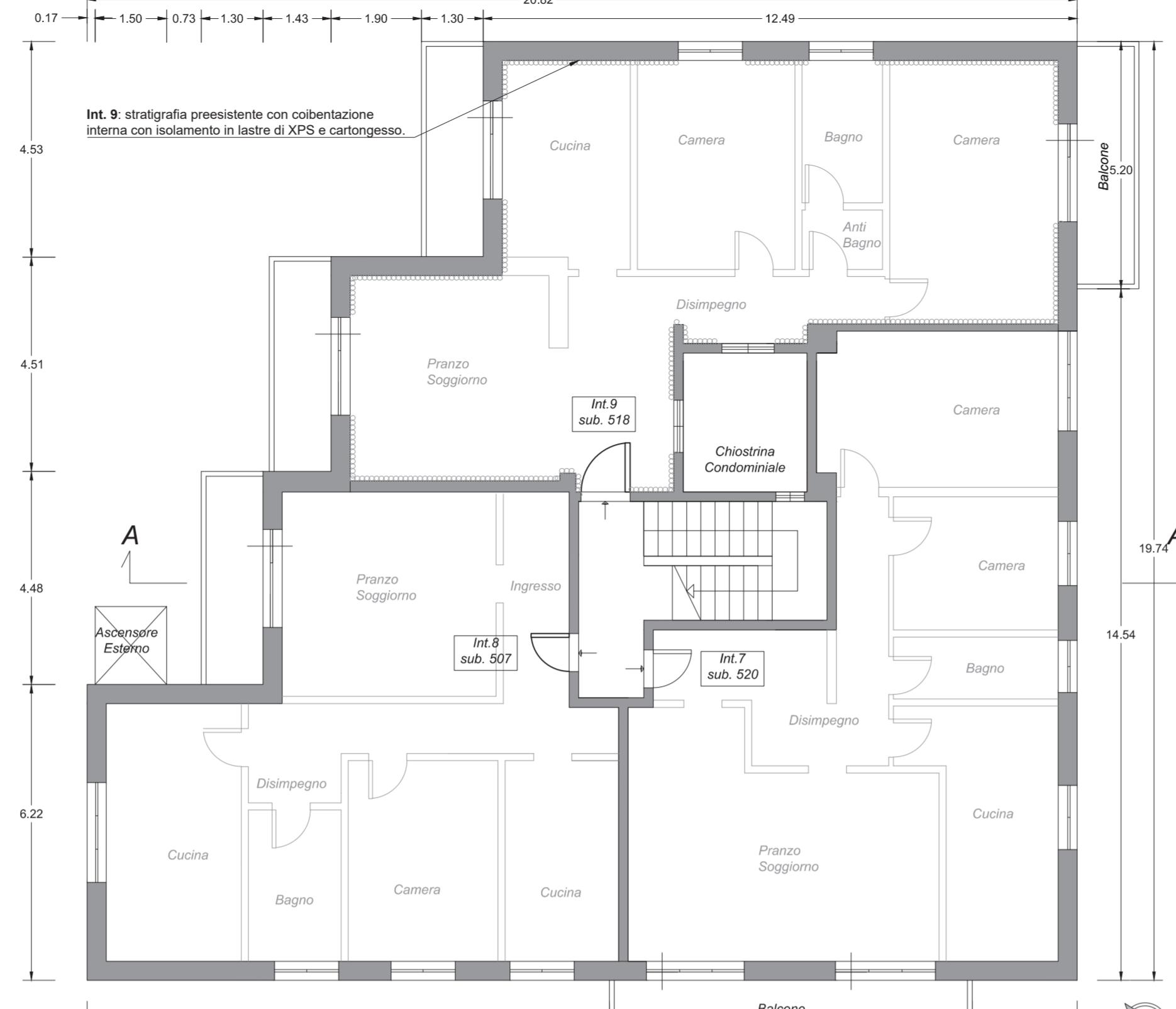

(*) Come pianta tipo è stata scelta quella del piano secondo in cui sono rappresentati gli interni n. 7, 8 e 9.

PIANTA PIANO COPERTURA

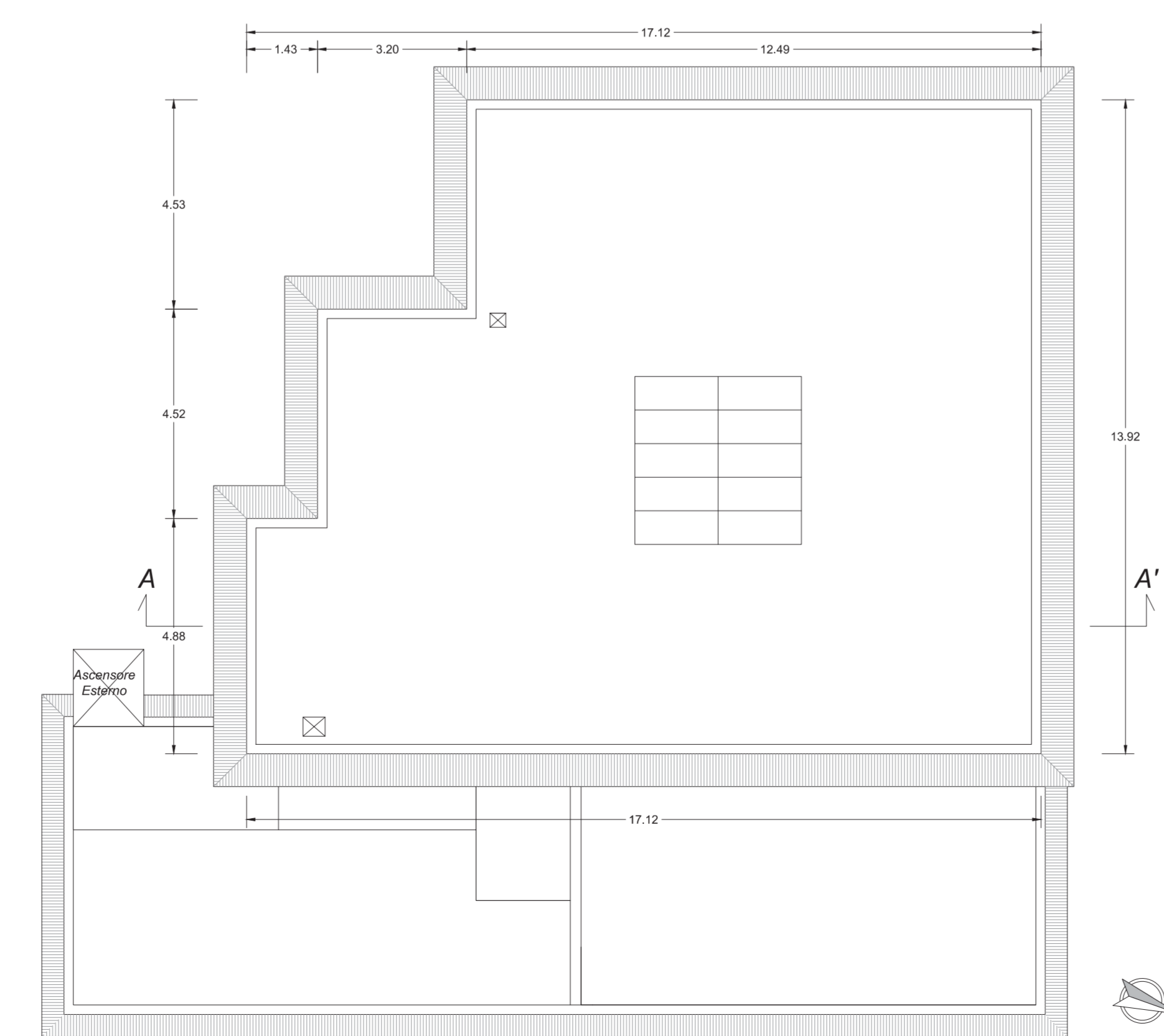

PROSPETTO EST



PROSPETTO OVEST

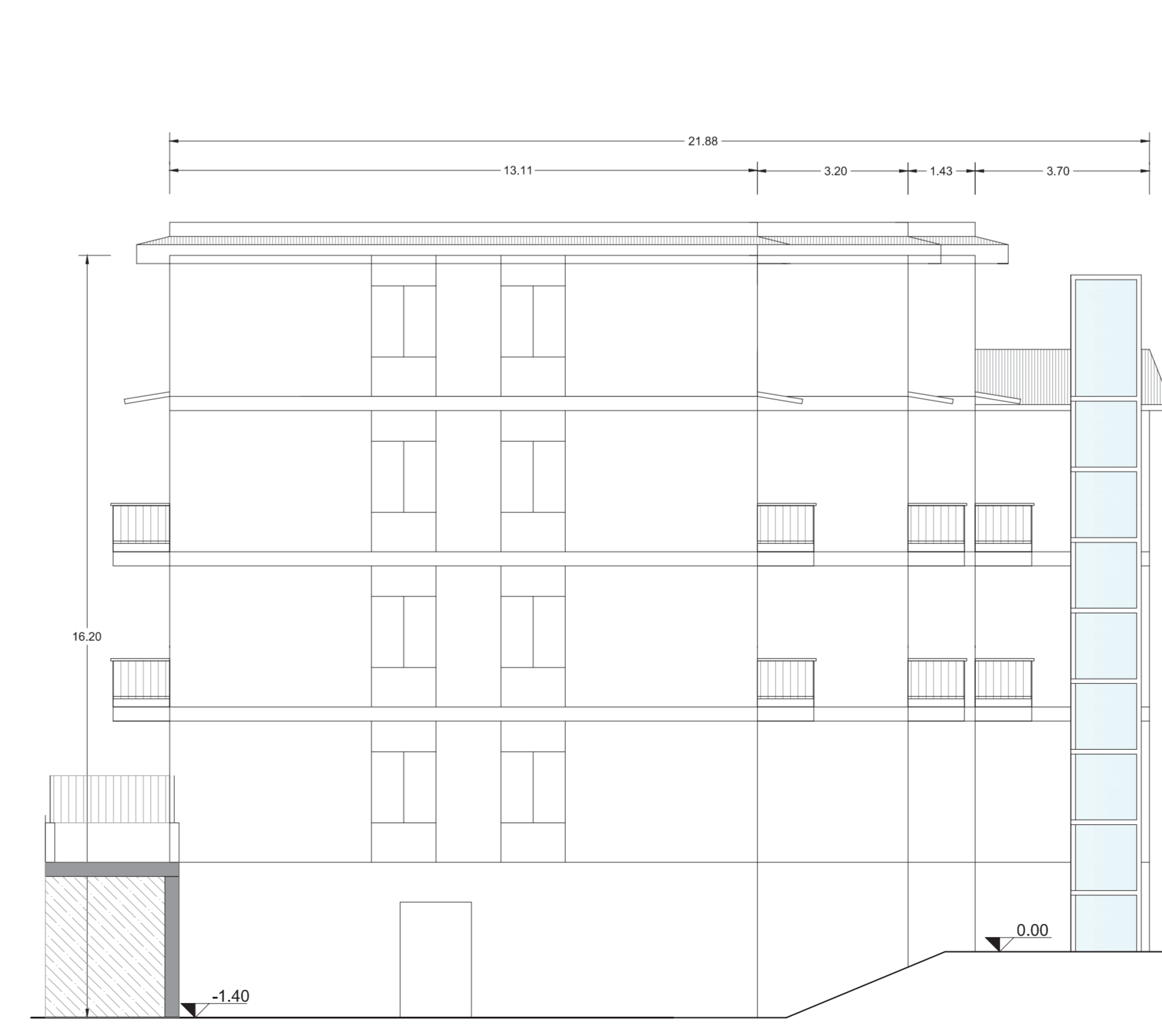

PROSPETTO NORD

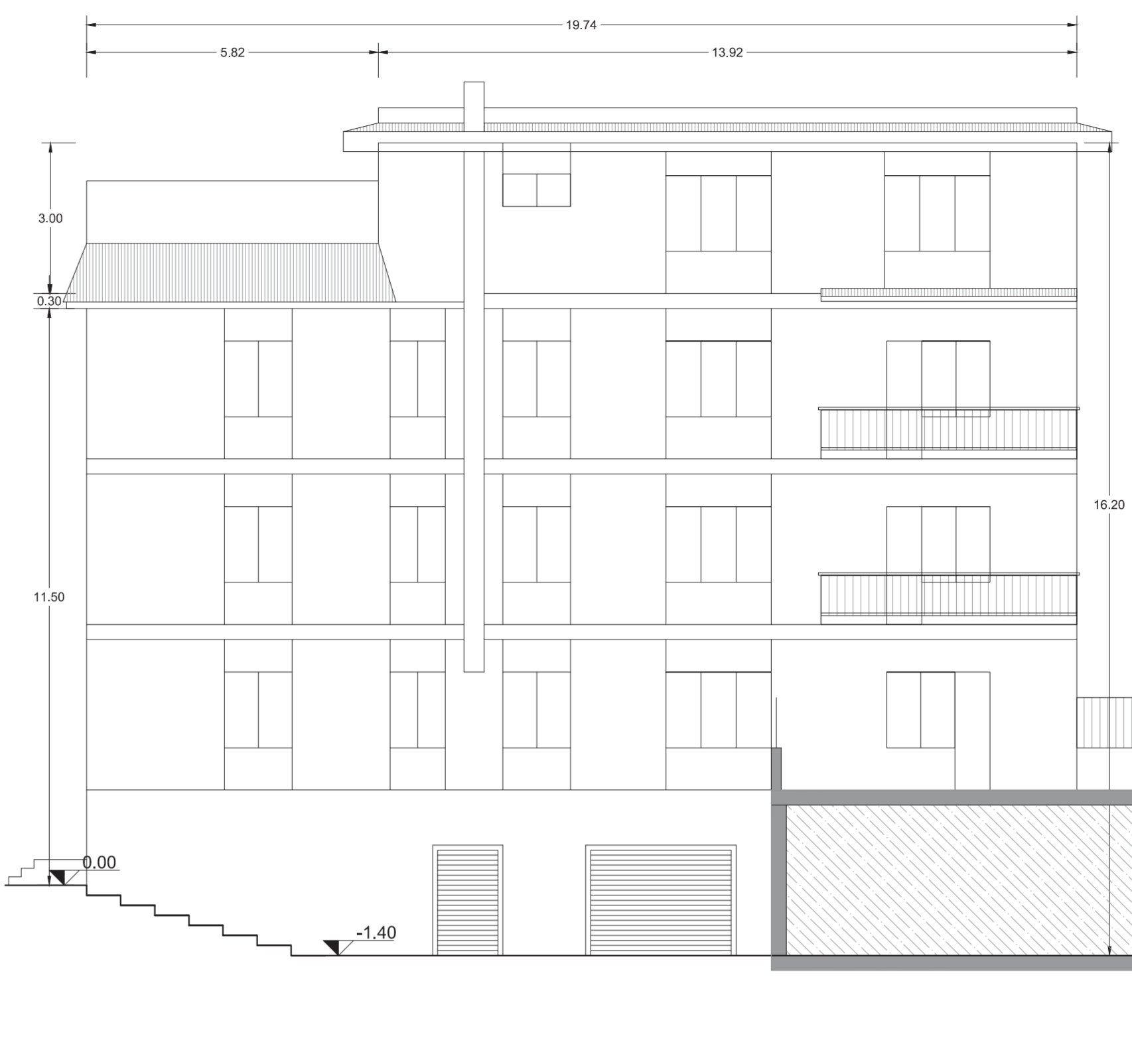

PROSPETTO SUD



SEZIONE A-A'

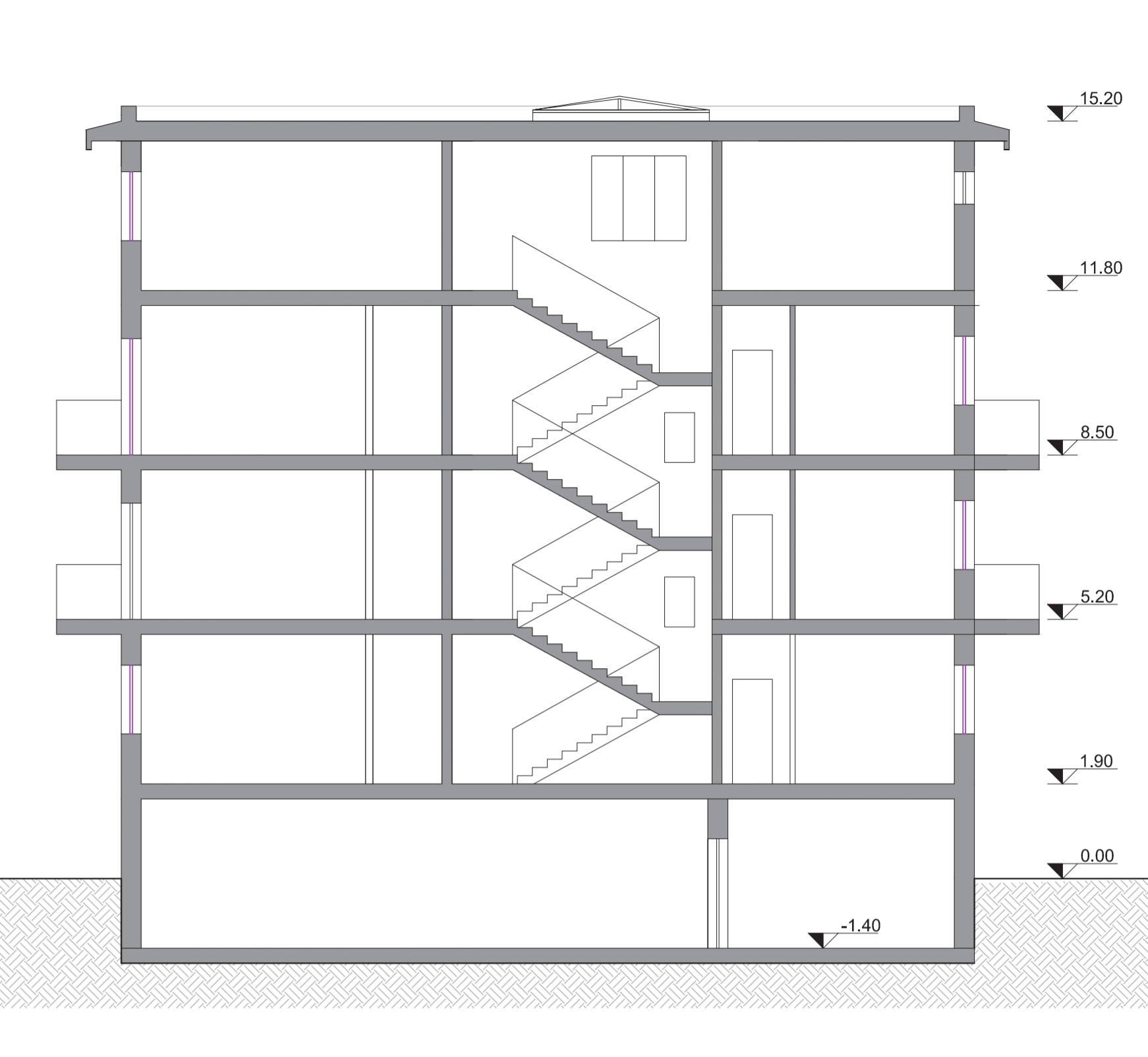

(*) La distribuzione interna degli appartamenti non è soggetta ad interventi oggetto della presente pratica e per la sua rappresentazione grafica ci si è basati sul titolo edilizio CILA prot. 0006615 del 13/05/2021



DOCUMENTAZIONE FOTOGRAFICA IMMOBILE - STATO DI FATTO